

SIMPLIFIEZ-VOUS LA VIE

Optez pour le prélèvement automatique



Pour mettre en place un prélèvement automatique, il vous suffit de remplir et signer le formulaire ci-dessous et de l'envoyer au :

Service Clientèle de l'OPT-NC
BP 40001
98865 Nouméa Cedex

ou de le déposer dans l'agence OPT-NC de votre choix.

Les organismes bancaires exigent une signature originale du document. Ainsi, les formulaires présentant une signature numérisée ou faxée ne pourront pas être pris en compte.

Où trouver votre numéro de compte ?

Facture Mobile



Facture Fixe

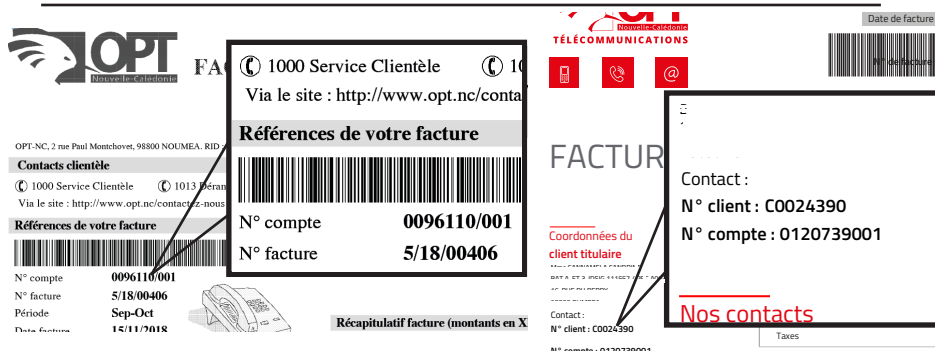

AUTORISATION DE PRÉLÈVEMENT AUTOMATIQUE

J'autorise l'établissement teneur de mon compte à prélever sur ce dernier, si sa situation le permet, tous les prélèvements ordonnés par le créancier désigné ci-dessous. En cas de litige sur un prélèvement, je pourrai en faire suspendre l'exécution par simple demande à l'établissement teneur de mon compte. Je réglerai la différence directement avec le créancier.

TITULAIRE DE LA LIGNE (FIXE OU MOBILE)

Nom ou raison sociale :

COMPTE CLIENT

--	--	--	--	--	--	--	--	--	--	--

ORGANISME ENCAISSEUR

Raison sociale : **COMPTABILITE TELEPHONIQUE**
 Numéro émetteur : **332 321**
 Nature redevance : **FACTURE TÉLÉCOMS**
 Compte à créditer : **14158.01022.0020002Z051.13**

TITULAIRE DU COMPTE À DÉBITER

(joindre obligatoirement un RIP ou un RIB)

Nom ou raison sociale :

Code banque	Code guichet	Numéro de compte	Clé RIB
<input style="width: 100%;" type="text"/>	<input style="width: 100%;" type="text"/>	<input style="width: 200%;" type="text"/>	<input style="width: 50%;" type="text"/>

À : Le :

Signature du titulaire du compte à débiter :

Les informations collectées par le présent formulaire font l'objet d'un traitement automatisé ayant pour finalité la mise en place du prélèvement automatique. Toutes les informations à saisir dans le formulaire sont obligatoires pour traiter votre demande. A défaut, l'OPT-NC ne sera pas en mesure de répondre. Ces informations sont à destination exclusive du service Clientèle de l'OPT-NC. Pour en savoir plus sur la gestion de vos données et vos droits concernant l'utilisation du service et le traitement de vos données personnelles rendez-vous sur opt.nc/particuliers/politique-de-protection-des-donnees-caractere-personnel